

CONTEGGI TIPOLOGIA A1- A2 - SCALA 1/200

TIPOLOGIA A1 - A2																					
superficie coperta	21,33 m x 6,20 m = 132,25 mq																				
	8,40 m x 6,20 m = 52,08 mq																				
	9,70 m x 6,20 m = 60,14 mq 244,47 mq																				
superficie lorda di pavimento	18,00 m x 6,00 m x 2 = 216,00 mq																				
	8,40 m x 6,00 m = 50,40 mq																				
	9,50 m x 6,00 m = 57,00 mq 323,40 mq																				
volume in progetto	<table border="1"> <tr> <td rowspan="3">sezione B-B'</td> <td>1</td> <td>3,00 m x 6,00 m = 18,00 mq</td> <td rowspan="3">42,15 mq x 18,00 m = 758,70 mc</td> </tr> <tr> <td>2</td> <td>3,50 m x 6,00 m = 21,00 mq</td> </tr> <tr> <td>3</td> <td>1,05 m x 6,00 m / 2 = 3,15 mq</td> </tr> <tr> <td rowspan="3">sezione A-A'</td> <td>4</td> <td>3,50 m x 6,00 m = 21,00 mq</td> <td rowspan="3">24,15 mq x 9,00 m = 217,35 mc</td> </tr> <tr> <td>5</td> <td>1,05 m x 6,00 m / 2 = 3,15 mq</td> </tr> <tr> <td>6</td> <td>3,50 m x 6,00 m = 21,00 mq</td> </tr> <tr> <td colspan="2"></td> <td>21,00 mq x 10,90 m = 228,90 mc</td> <td>1204,95 mc</td> </tr> </table>	sezione B-B'	1	3,00 m x 6,00 m = 18,00 mq	42,15 mq x 18,00 m = 758,70 mc	2	3,50 m x 6,00 m = 21,00 mq	3	1,05 m x 6,00 m / 2 = 3,15 mq	sezione A-A'	4	3,50 m x 6,00 m = 21,00 mq	24,15 mq x 9,00 m = 217,35 mc	5	1,05 m x 6,00 m / 2 = 3,15 mq	6	3,50 m x 6,00 m = 21,00 mq			21,00 mq x 10,90 m = 228,90 mc	1204,95 mc
	sezione B-B'		1	3,00 m x 6,00 m = 18,00 mq		42,15 mq x 18,00 m = 758,70 mc															
			2	3,50 m x 6,00 m = 21,00 mq																	
		3	1,05 m x 6,00 m / 2 = 3,15 mq																		
	sezione A-A'	4	3,50 m x 6,00 m = 21,00 mq	24,15 mq x 9,00 m = 217,35 mc																	
		5	1,05 m x 6,00 m / 2 = 3,15 mq																		
6		3,50 m x 6,00 m = 21,00 mq																			
		21,00 mq x 10,90 m = 228,90 mc	1204,95 mc																		

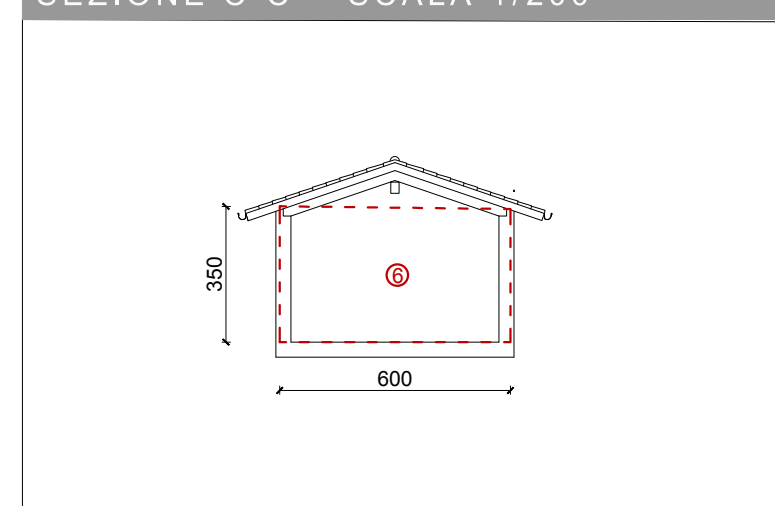
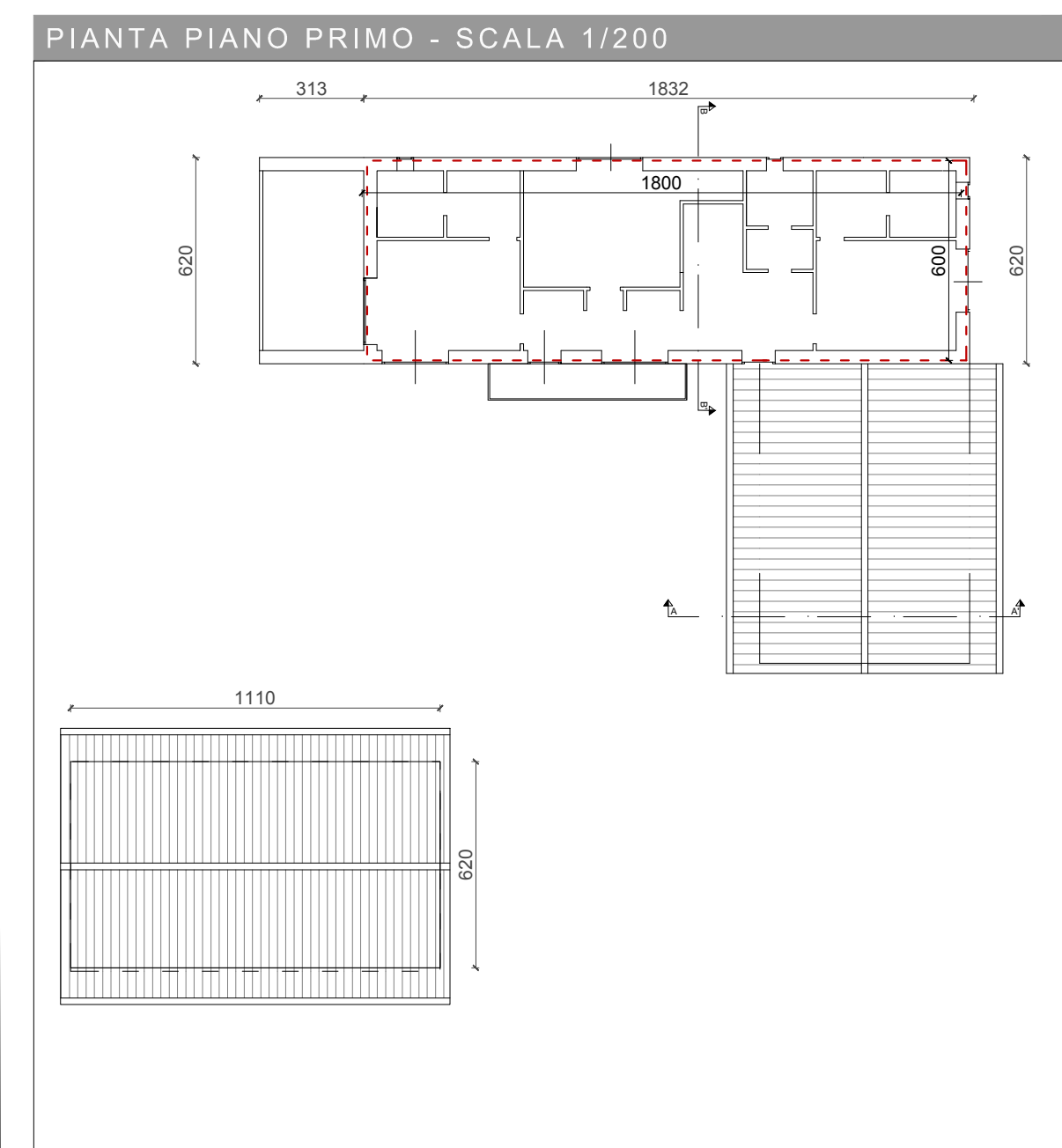
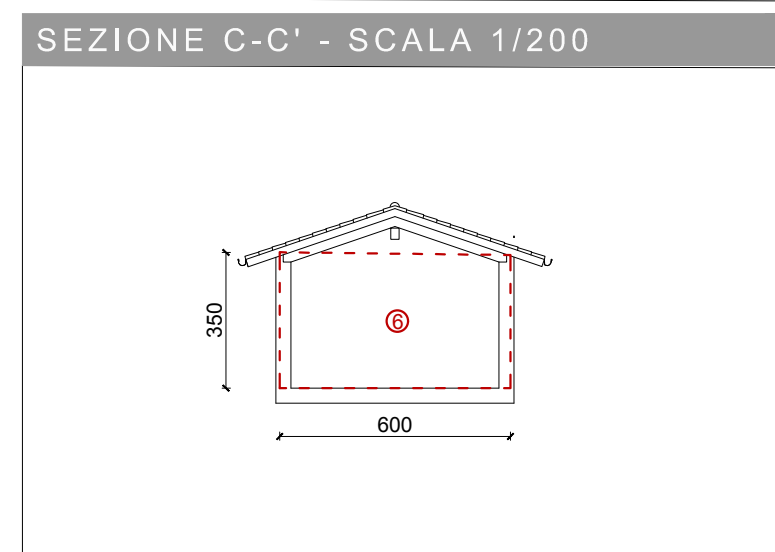
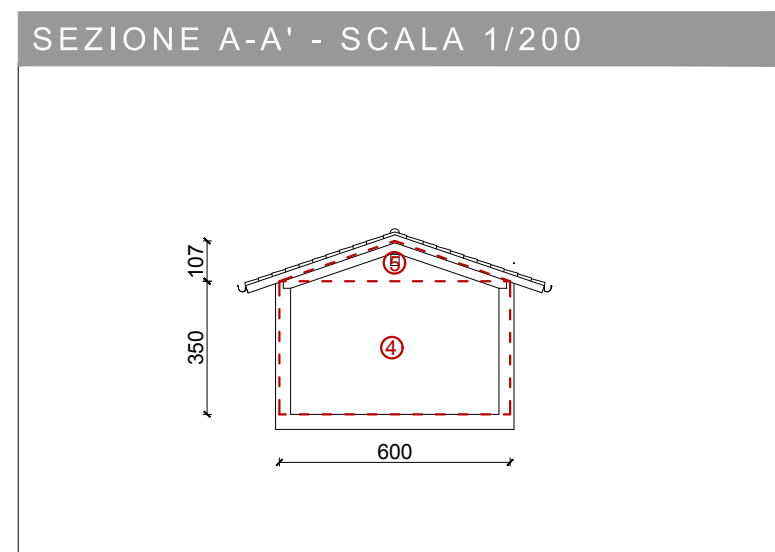
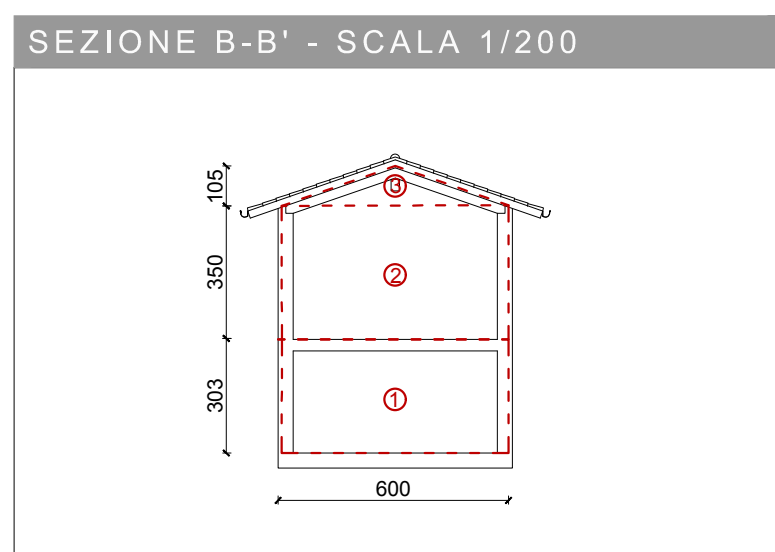
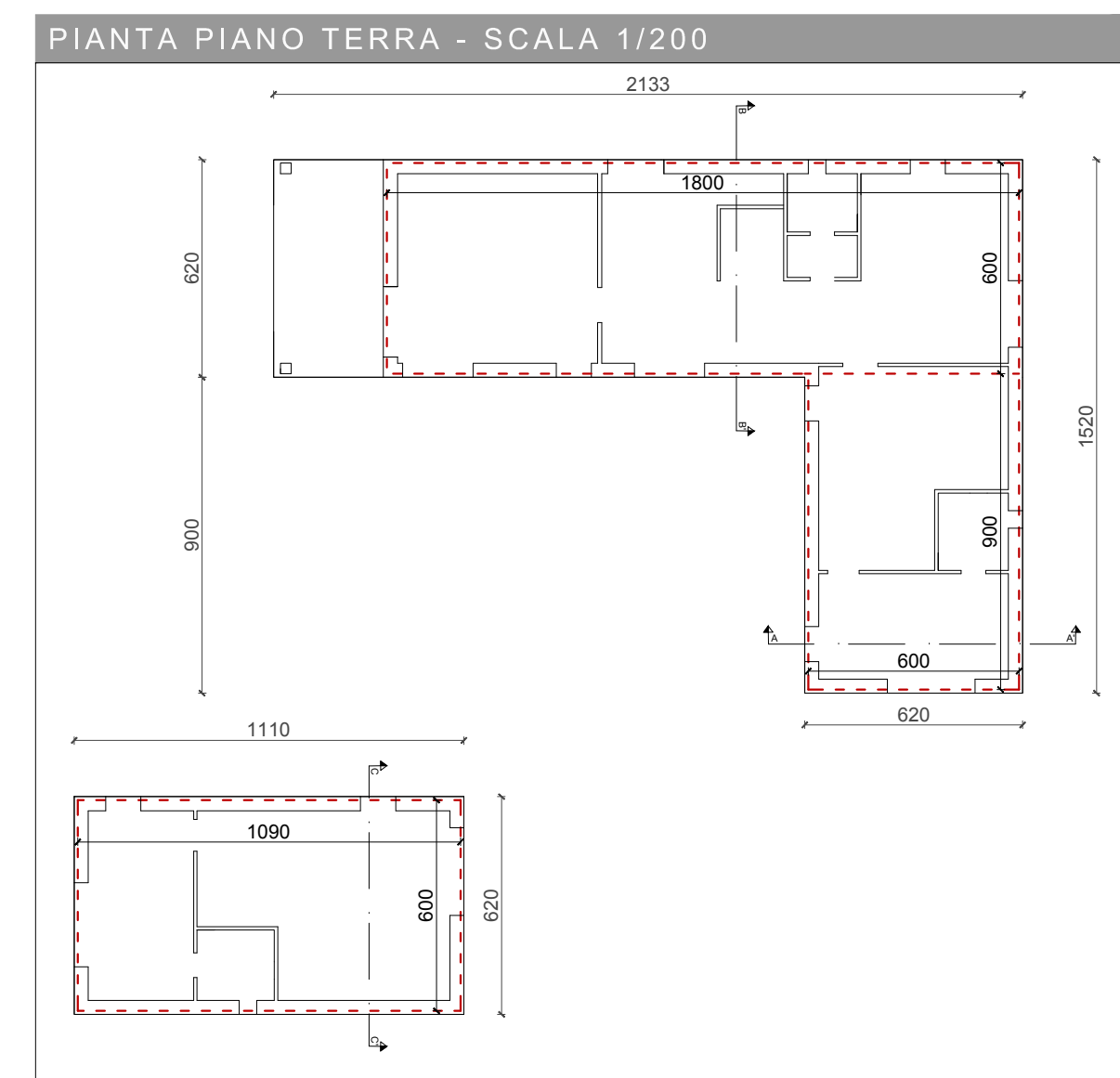

CONTEGGI TIPOLOGIA - TIPOLOGIA B - SCALA 1/200

TIPOLOGIA B																					
superficie coperta	21,33 m x 6,20 m = 132,25 mq																				
	8,40 m x 6,20 m = 52,08 mq 184,33 mq																				
superficie lorda di pavimento	18,00 m x 6,00 m x 2 = 216,00 mq																				
	8,40 m x 6,00 m = 50,40 mq 266,40 mq																				
volume in progetto	<table border="1"> <tr> <td rowspan="3">sezione B-B'</td> <td>1</td> <td>3,00 m x 6,00 m = 18,00 mq</td> <td rowspan="3">42,15 mq x 18,00 m = 758,70 mc</td> </tr> <tr> <td>2</td> <td>3,50 m x 6,00 m = 21,00 mq</td> </tr> <tr> <td>3</td> <td>1,05 m x 6,00 m / 2 = 3,15 mq</td> </tr> <tr> <td rowspan="3">sezione A-A'</td> <td>4</td> <td>3,50 m x 6,00 m = 21,00 mq</td> <td rowspan="3">24,15 mq x 9,00 m = 217,35 mc</td> </tr> <tr> <td>5</td> <td>1,05 m x 6,00 m / 2 = 3,15 mq</td> </tr> <tr> <td>6</td> <td>3,50 m x 6,00 m = 21,00 mq</td> </tr> <tr> <td colspan="2"></td> <td>24,15 mq x 9,00 m = 217,35 mc</td> <td>976,05 mc</td> </tr> </table>	sezione B-B'	1	3,00 m x 6,00 m = 18,00 mq	42,15 mq x 18,00 m = 758,70 mc	2	3,50 m x 6,00 m = 21,00 mq	3	1,05 m x 6,00 m / 2 = 3,15 mq	sezione A-A'	4	3,50 m x 6,00 m = 21,00 mq	24,15 mq x 9,00 m = 217,35 mc	5	1,05 m x 6,00 m / 2 = 3,15 mq	6	3,50 m x 6,00 m = 21,00 mq			24,15 mq x 9,00 m = 217,35 mc	976,05 mc
	sezione B-B'		1	3,00 m x 6,00 m = 18,00 mq		42,15 mq x 18,00 m = 758,70 mc															
			2	3,50 m x 6,00 m = 21,00 mq																	
		3	1,05 m x 6,00 m / 2 = 3,15 mq																		
	sezione A-A'	4	3,50 m x 6,00 m = 21,00 mq	24,15 mq x 9,00 m = 217,35 mc																	
		5	1,05 m x 6,00 m / 2 = 3,15 mq																		
6		3,50 m x 6,00 m = 21,00 mq																			
		24,15 mq x 9,00 m = 217,35 mc	976,05 mc																		

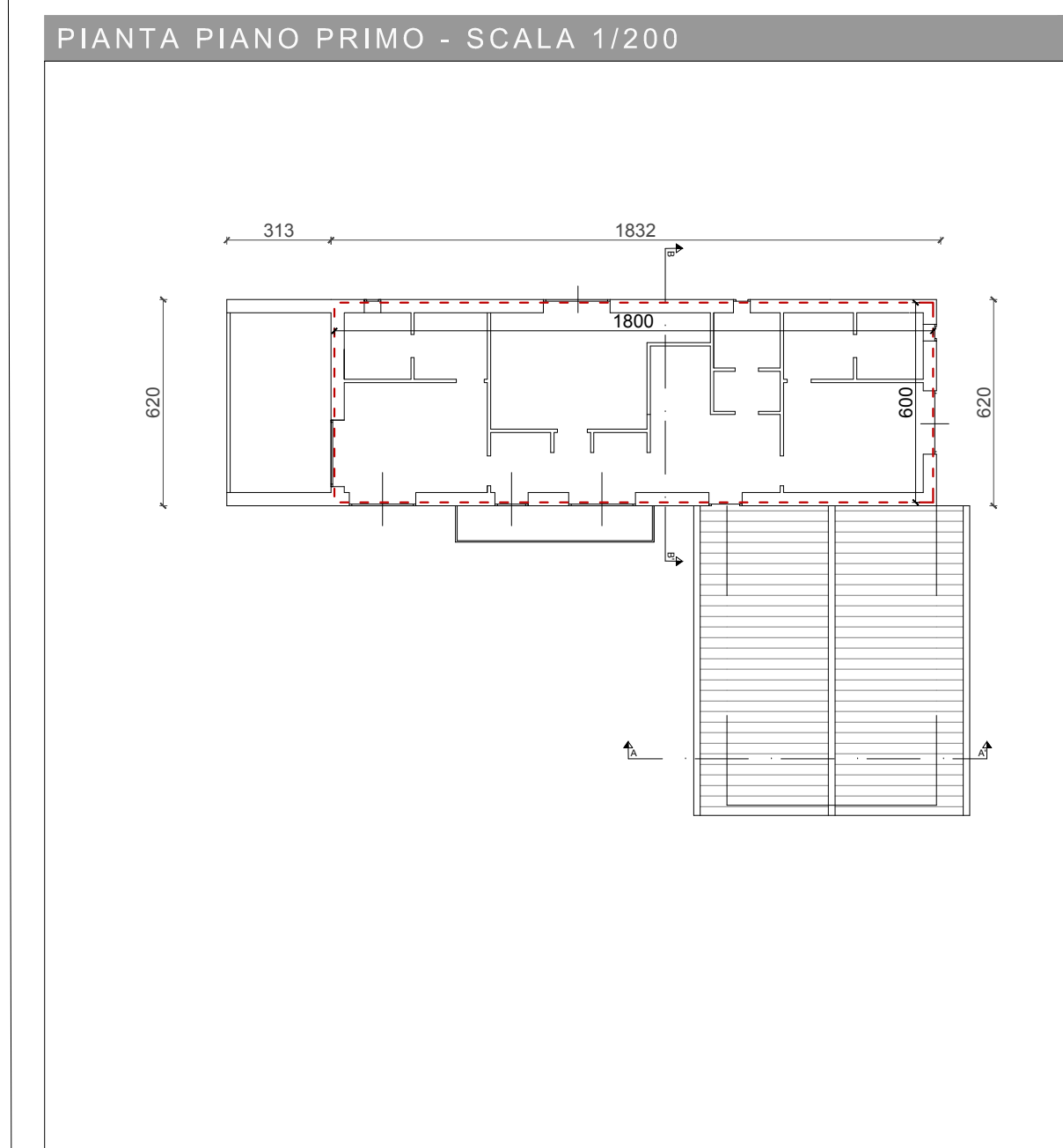
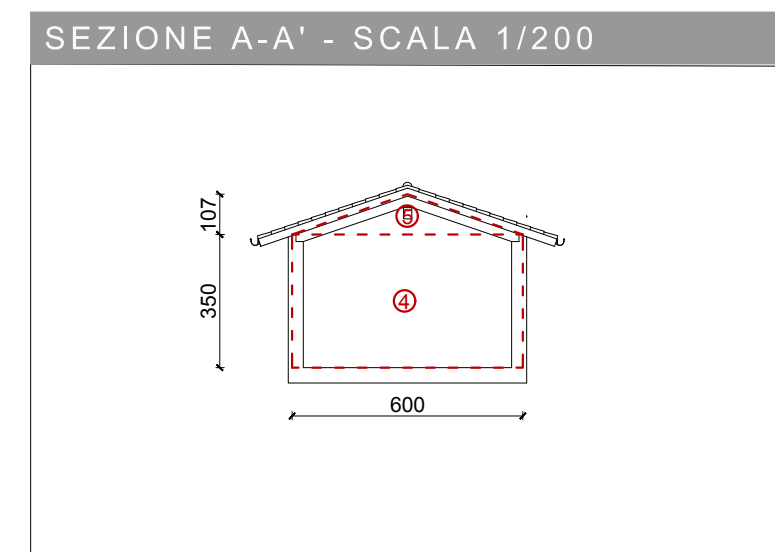
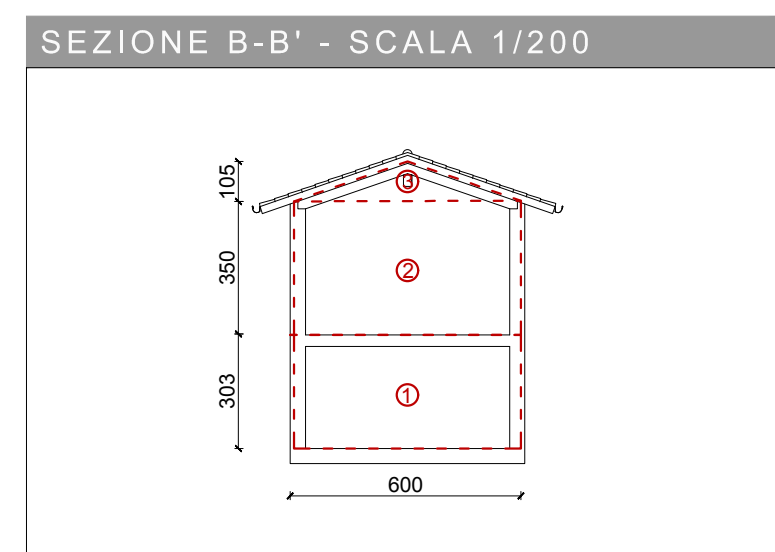
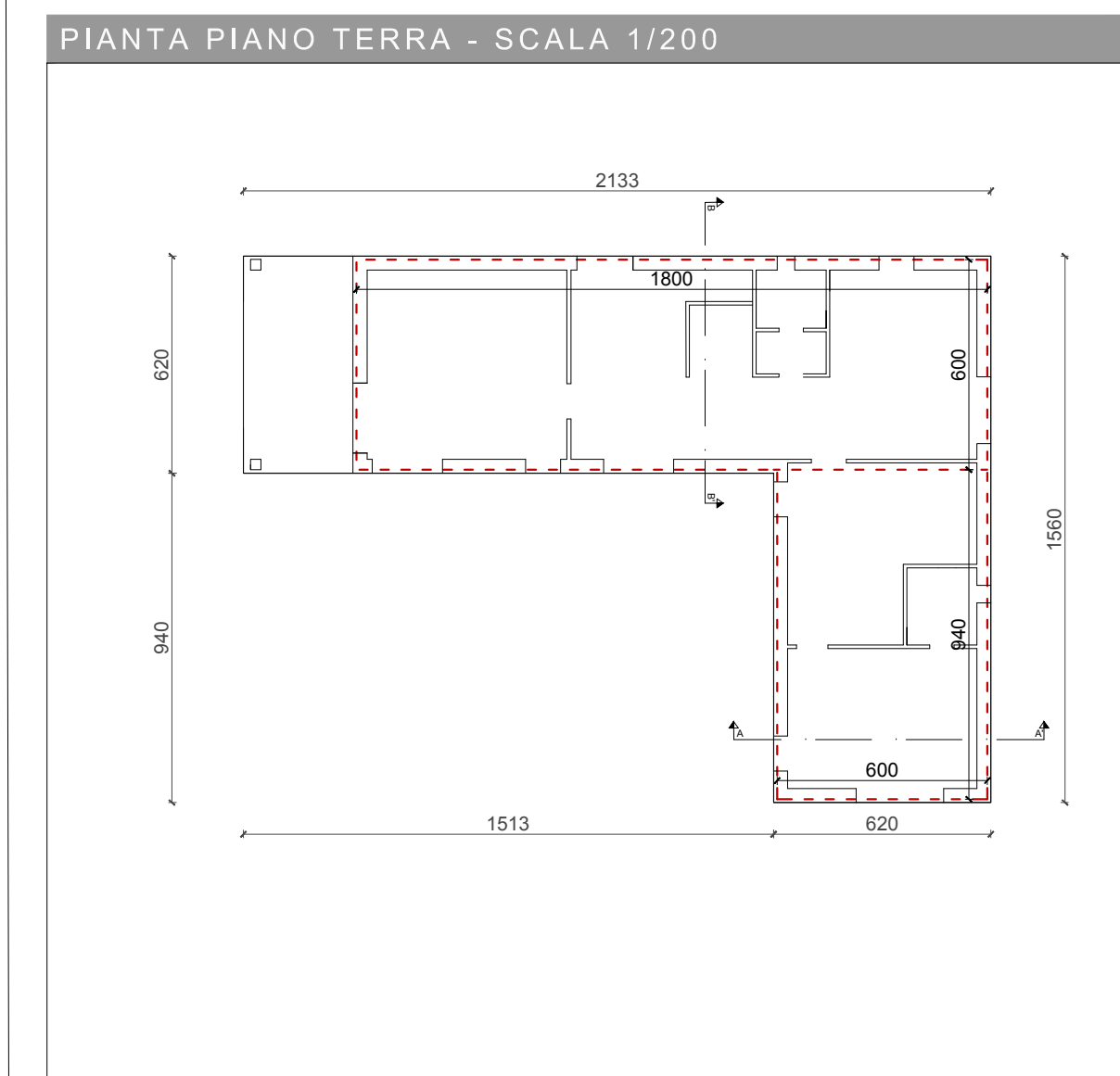

PARAMETRI URBANISTICI

Volumetria massima ammissibile = 3.453,00 mc

TIPOLOGIA A1/A2

- Volume singola unità = 1.204,95 mc
- Numero casa per tipologia A1/A2 = 2
- Totale Volume = 2.409,90 mc

TIPOLOGIA B

- Volume singola abitazione = 976,05 mc
- Numero casa per tipologia B = 1
- Totale volume = 976,05 mc

Volume in progetto complessivo = 3.385,95 mc < 3.453,00 mc → VERIFICATO

ALL'UFFICIO TECNICO
VIA G.B. BINELLO 85
MONTALDO SCARAMPI



Regione Piemonte
PROVINCIA DI ASTI

COMUNITA' COLLINARE VAL TIGLIONE E DINTORNI

COMMITTENTE:

IMPRESA EDILE LAIOLO MASSIMO

VIA CORTIGLIONE, 6 - 14040 - VINCHIO (AT)
C.F. - LLA MSM 65A09 M058B - P.IVA 01014970055

OGGETTO:

BRICCO SEI CASTELLI - PIANO ESECUTIVO CONVENZIONATO DI LIBERA INIZIATIVA (P.E.C.L.I.) - SU AREA N.I. 1 - COMUNE DI CASTELNUOVO CALCEA PER REALIZZAZIONE DI EDIFICI ABITATIVI AD USO CIVILE IN VIA MOMPARONE.

DISEGNO:

CONTEGGI TIPOLOGIE:
TIPOLOGIA A1
TIPOLOGIA A2
TIPOLOGIA B

PROGETTISTI:

BARBARA SQUILLARI architetto
ANDREA NESPOLA geometra



27, Viale Indipendenza - 14053 - Caneli (AT) barbara@a4factory.com | andrea@a4factory.com - info@a4factory.com - +39 349 1844064 | +39 348 8984511

FOTO SATELLITARE

