

PIANO TERRA

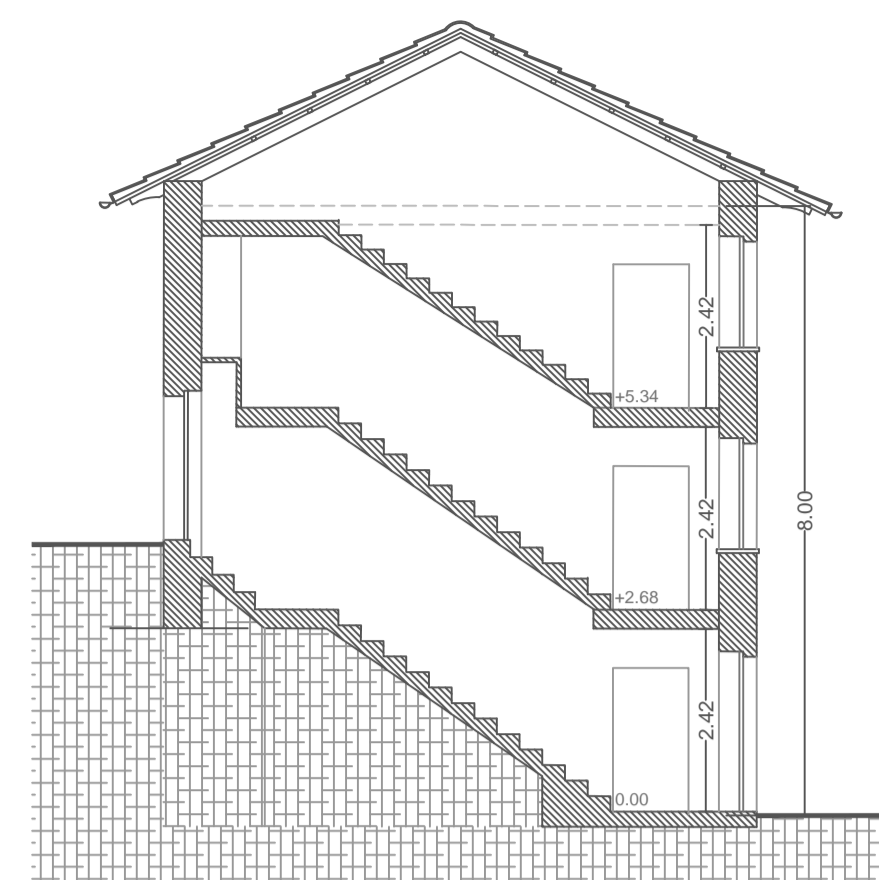

SEZIONE A-A

PIANO PRIMO

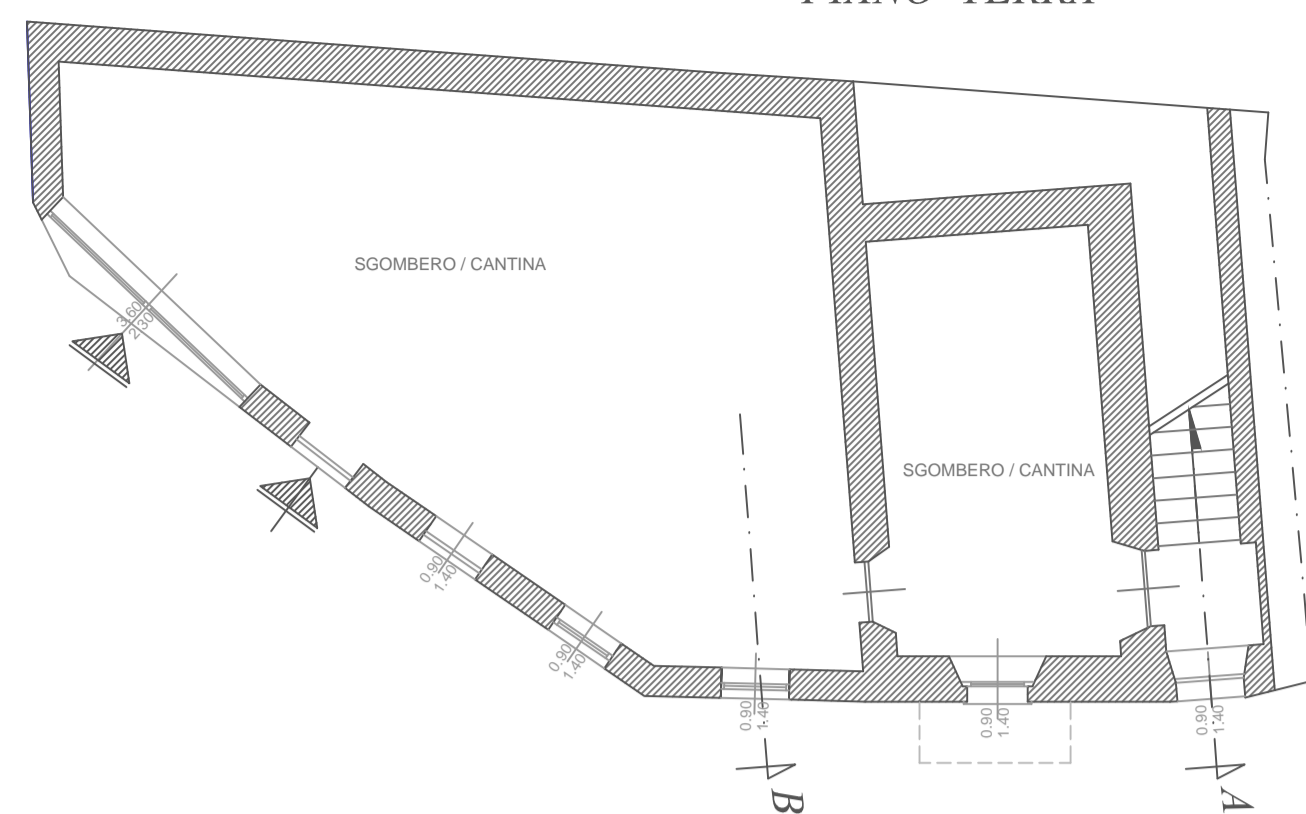
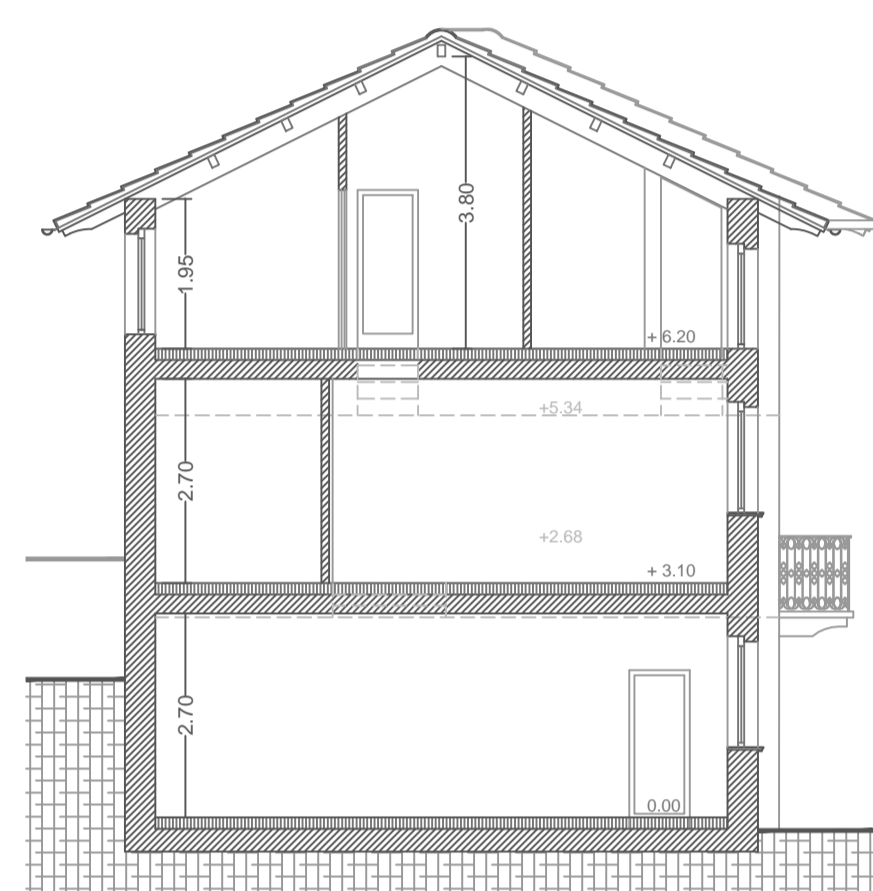
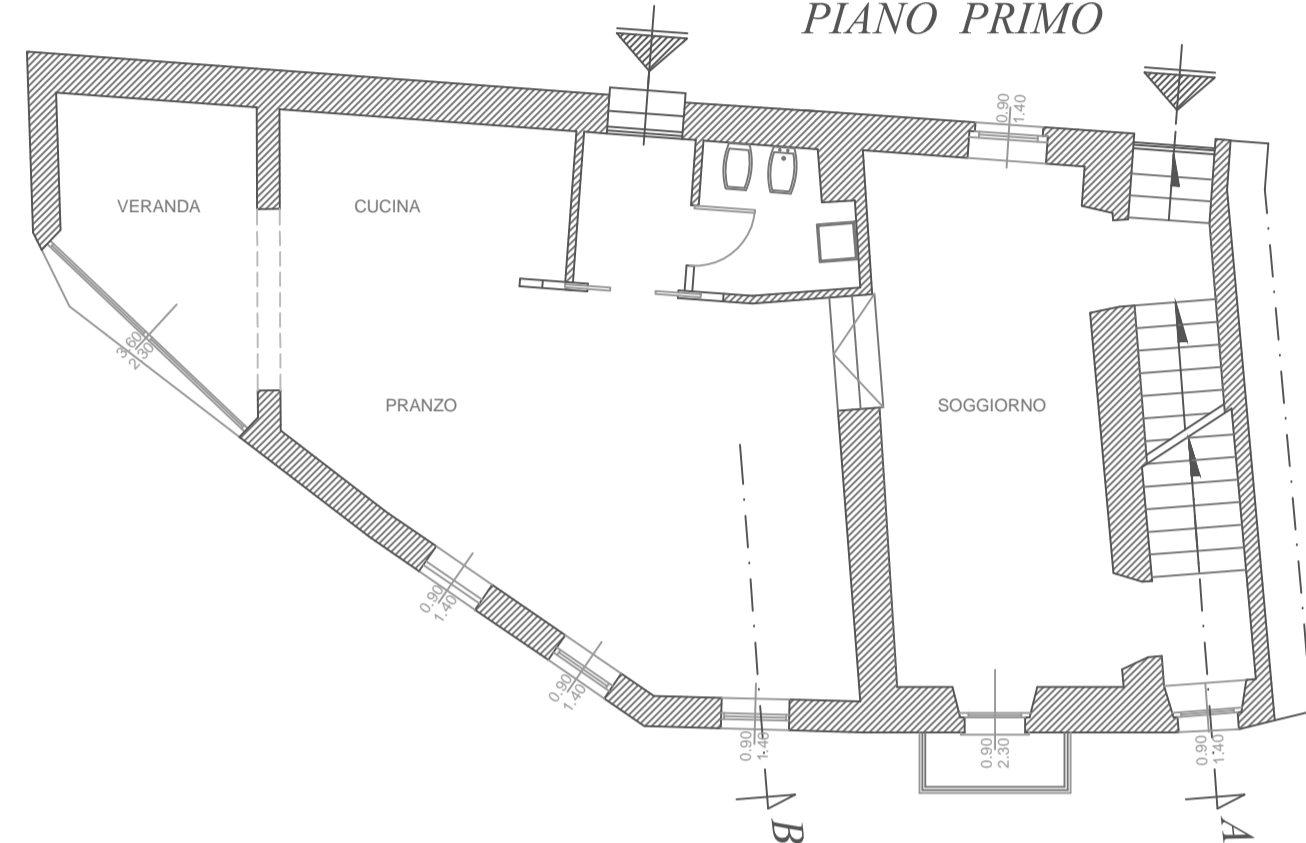

SEZIONE B-B

PIANO SECONDO

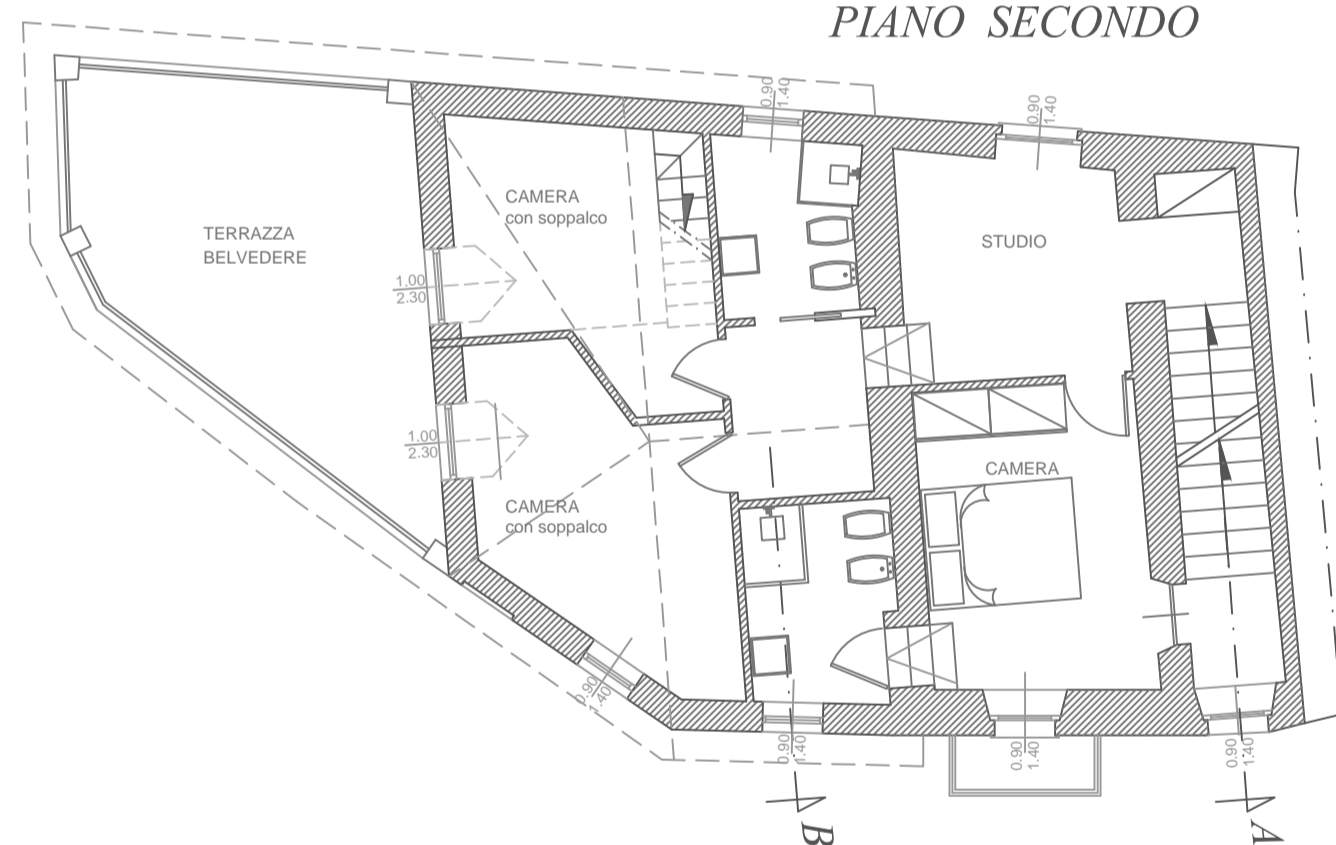

PROSPETTO NORD



PROSPETTO OVEST - via Regina Margherita

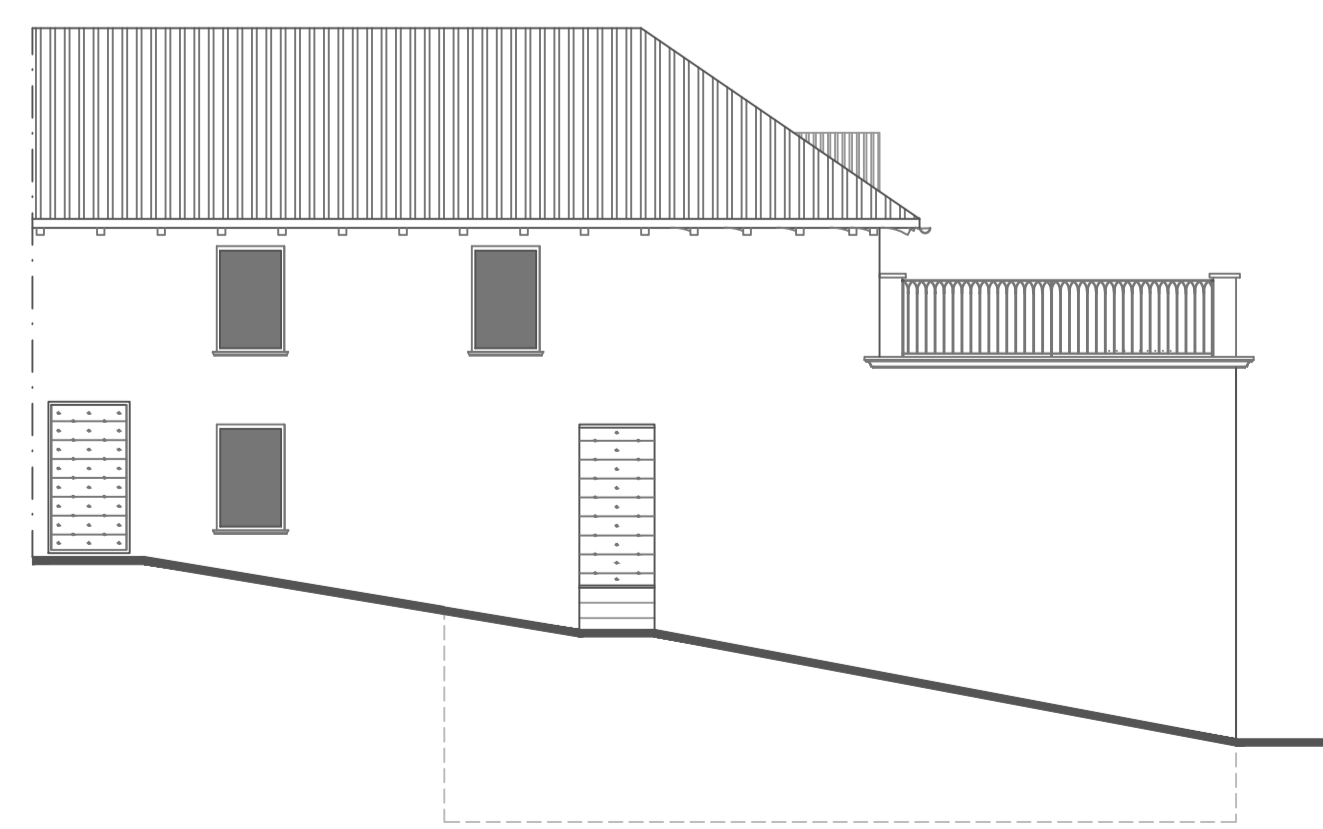

PROSPETTO EST

PIANO TERRA - PRIMO

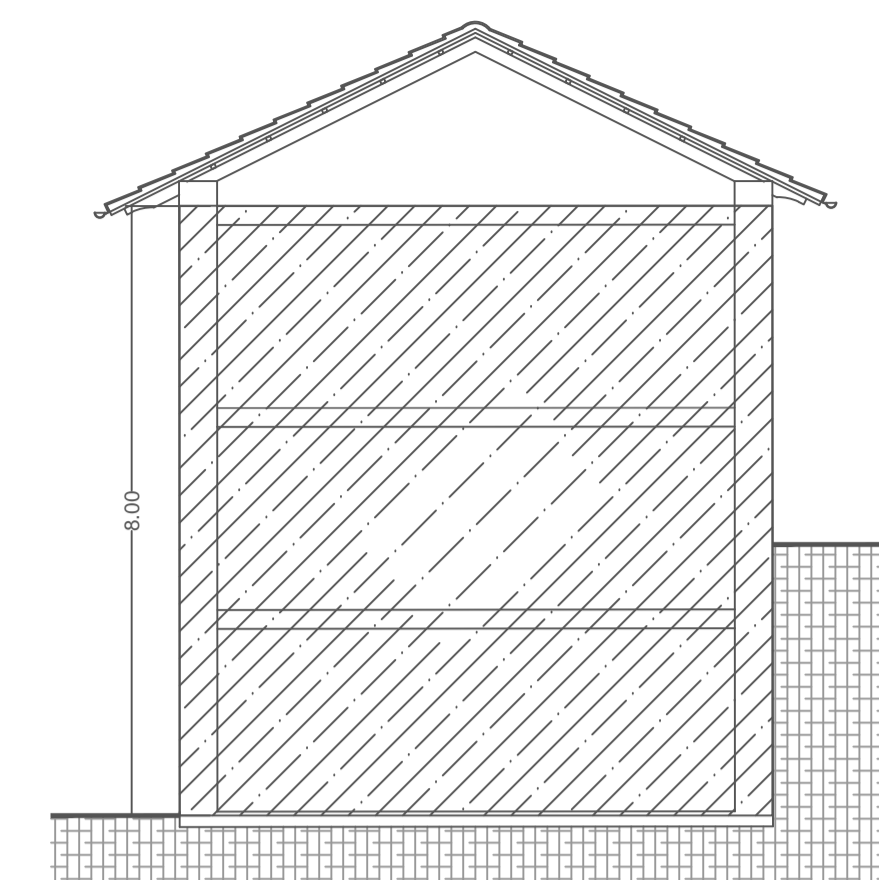
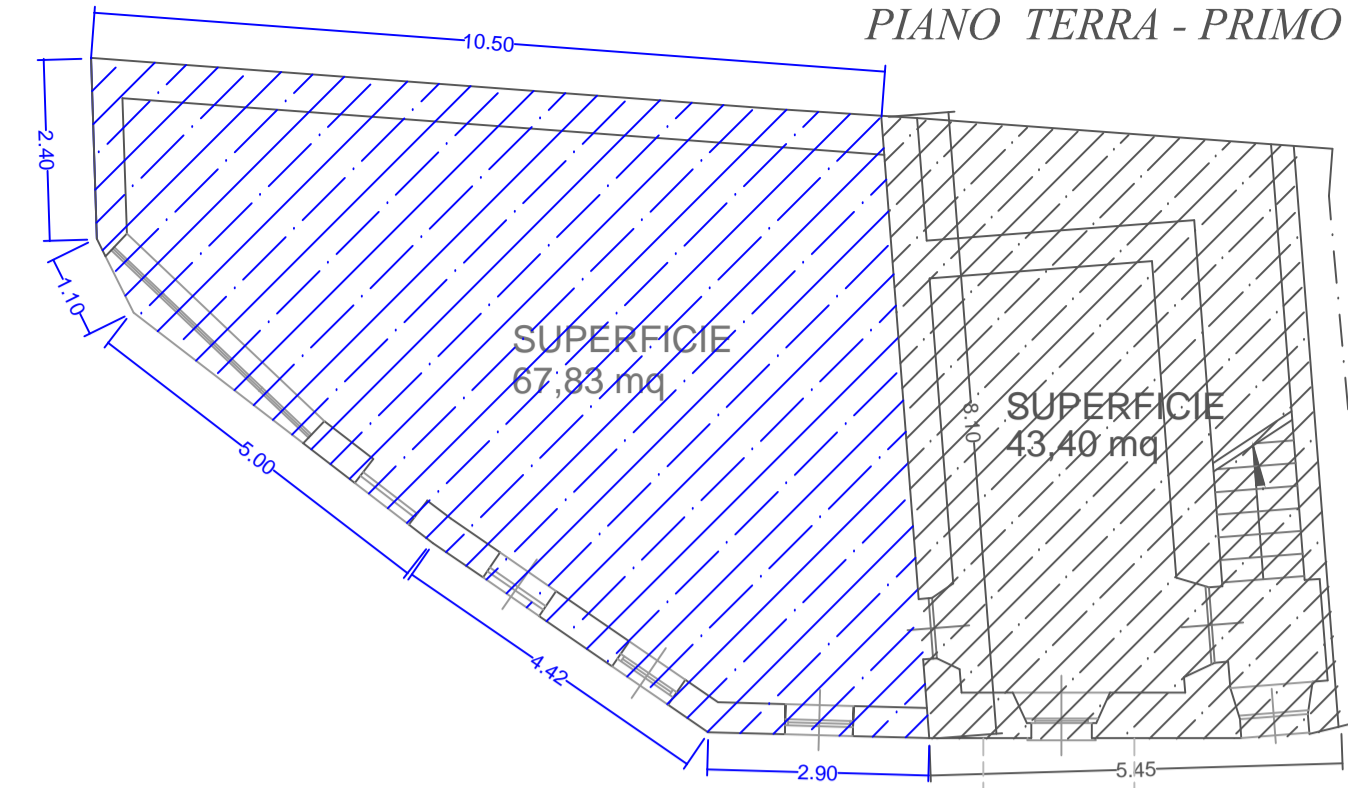

PIANO SECONDO

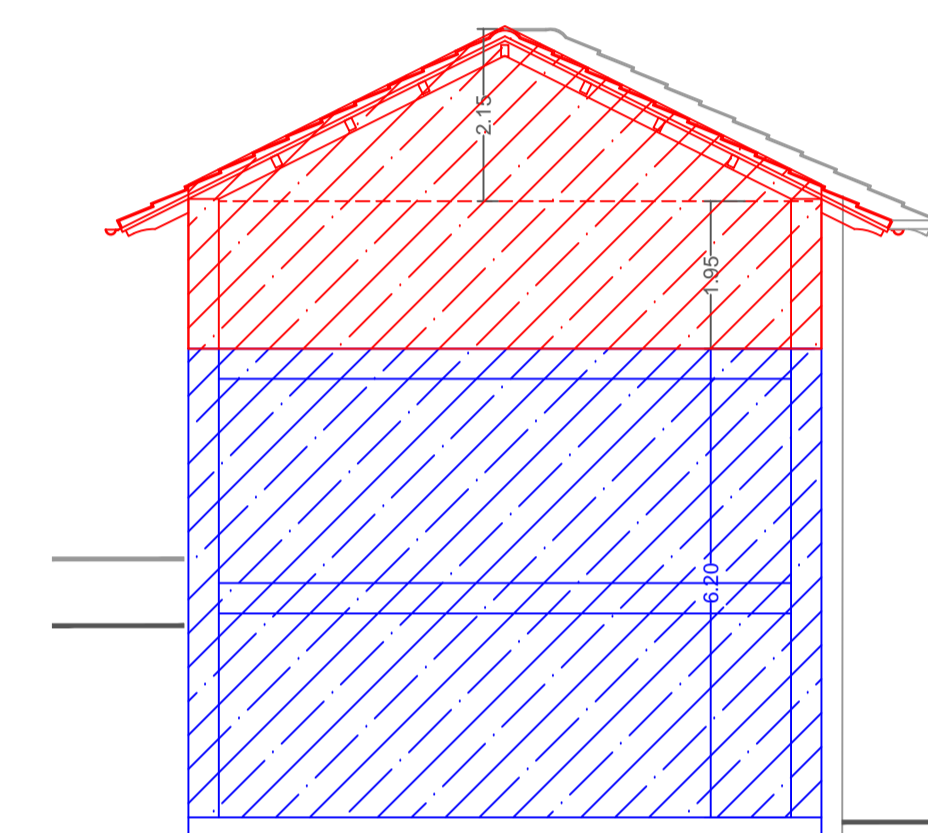
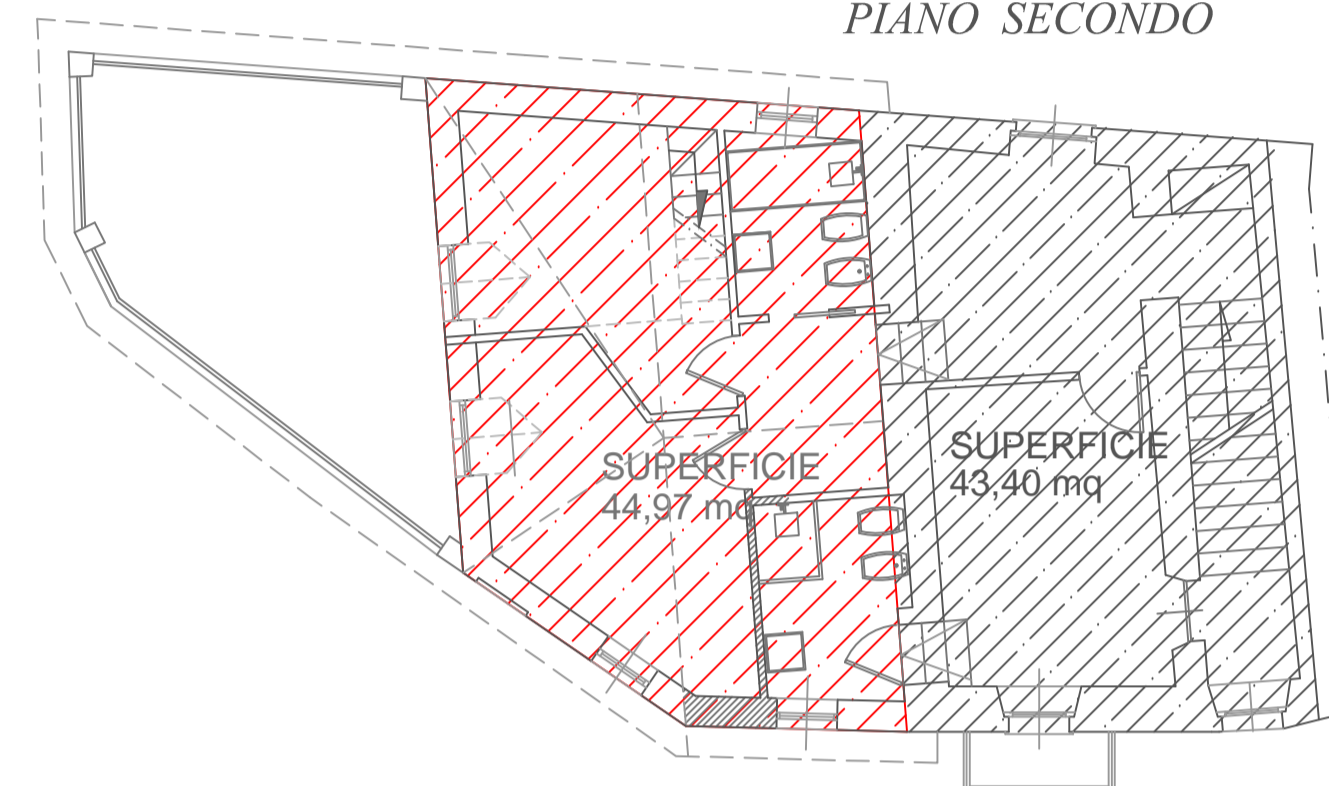

SCHEMA TETTO

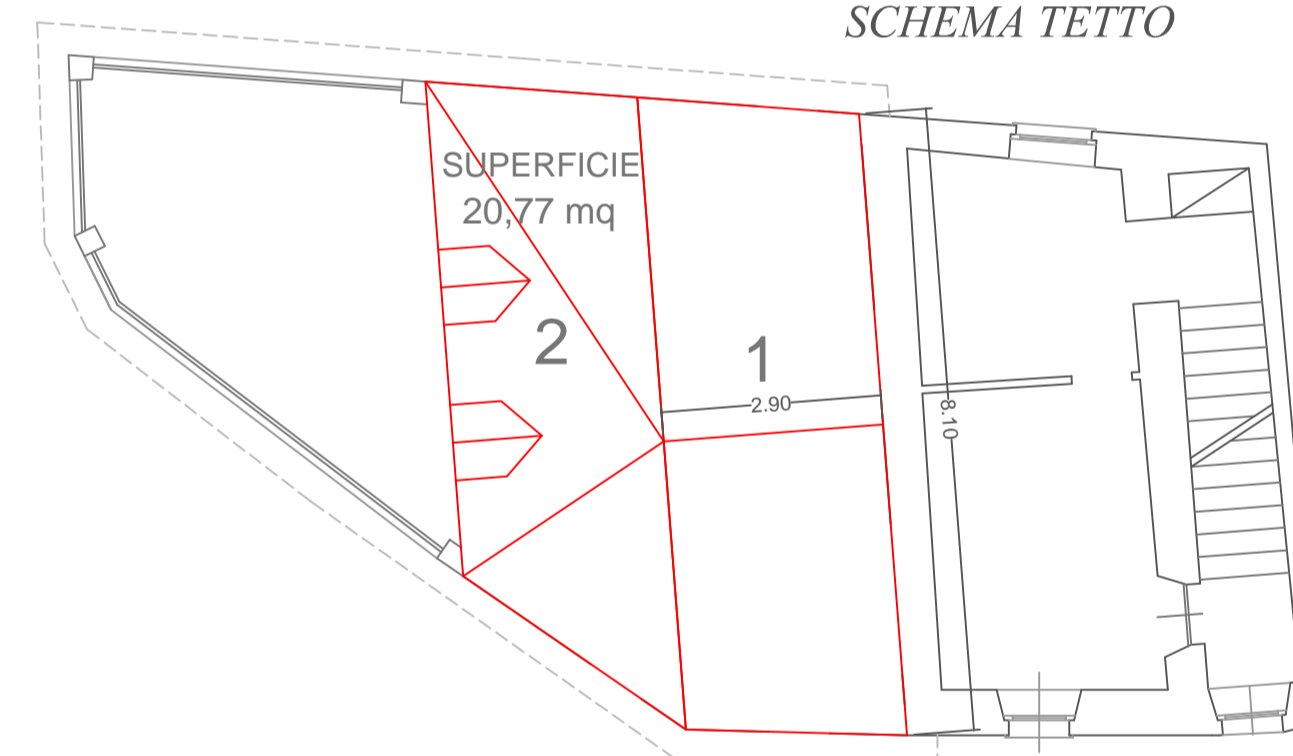

CONTEGGI PLANOVOLUMETRICI IN PROGETTO

	FABBRICATO ESISTENTE IN RISTRUTTURAZIONE	
	SUPERFICIE	43,40 mq
	VOLUME	43,40 mq x h 8,00 = 347,20 mc
	FABBRICATO IN RICOSTRUZIONE	
	SUPERFICIE	67,83 mq
	VOLUME	67,83 mq x h 6,20 = 420,54 mc
	FABBRICATO IN AMPLIAMENTO	
	SUPERFICIE	44,97 mq
	VOLUME	44,97 mq x h 1,95 = 87,69 mc
	VOLUME TETTO 1	((8,10 x h 2,15)/2) x 2,90 = 25,25 mc
	2	(20,77 mq x h 2,15)/3 = 14,88 mc
	totale	895,56 mc

VOLUME TOTALE IN PROGETTO
895,56 < 896,86 mc

Comune di : SAN MARZANO OLIVETO - PROVINCIA DI ASTI

PIANO DI RECUPERO CON INTERVENTO DI RICOSTRUZIONE E RISTRUTTURAZIONE

TAV. 2
SCALE VARIE

Oggetto:

PIANO DI RECUPERO VIGENTE: PIANTE-PROSPETTI E SEZIONE- CALCOLI PLANIVOLUMETRICI

Committente: VEIT-ANDER AICHBICHLER, NATO IN AUSTRIA 14/04/1979 C.F. CHBVND79D14Z102Z - residente a Hernalser Hauptstrasse 20/32 - 1170 VIENNA
RECNIK FLORIA NATO IN AUSTRIA 06/10/1987 C.F. RCN FRN 87R06 Z102F, residente a Gusenbauergrasse 2/20- 1090 VIENNA

Progettista: Ivaldi Arch. Elena, iscritta all'Ordine degli Architetti di Asti n. 308.

IVALDI ASSOCIATI
STUDIO DI PROGETTAZIONE
I VALDI ASSOCIATI
PROGETTAZIONE

Piazza Dante n°5
14042 CALAMANDRANA (AT)
P. IVA 01255910059

TEL. 0141.76.90.34
E-mail: ivaldiassociati@inwind.it
elena.ivaldi@archiworldpec.it

TIMBRO E FIRMA PROGETTISTA

REFERIMENTO:
2020 VEIT
ULTIMA REVISIONE:
AGOSTO 2020

Parte riservata al Comune.

Data: Agosto 2020